Правила землепользования и застройки Роговского сельского поселения Тимашевского района

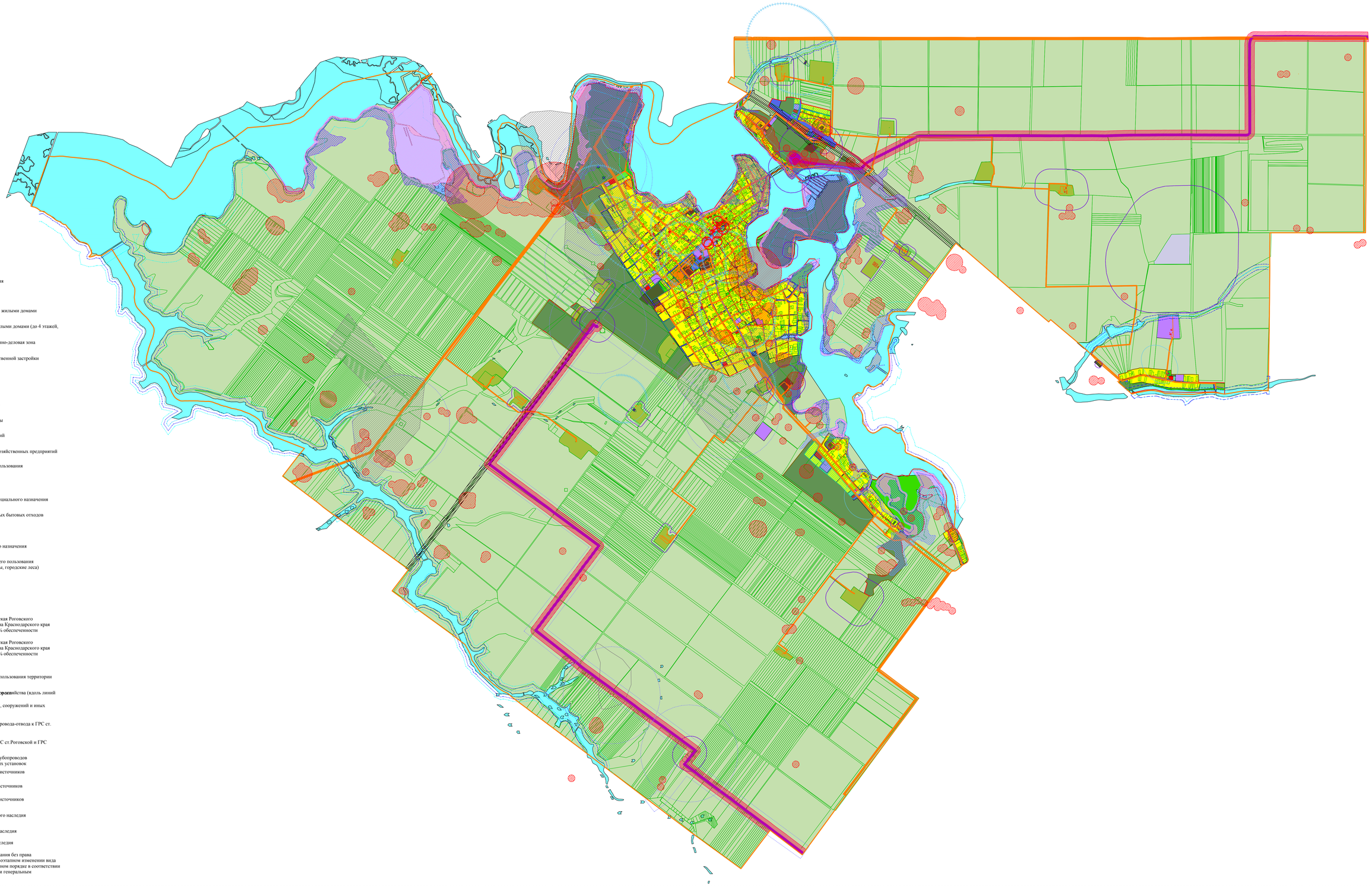

Условные обозначения:

- Границы Роговского сельского поселения
- Границы населенного пункта
- Ж-1 - Зона застройки индивидуальными жилыми домами
- Ж-2 - Зона застройки малоэтажными жилыми домами (до 4 этажей, включая мансардный)
- ОД-1 - многофункциональная общественно-деловая зона
- ОД-2 - зона специализированной общественной застройки
- П-1 - производственная зона
- П-2 - коммунально-складская зона
- Т-1 - зона инженерной инфраструктуры
- Т-2 - зона транспортной инфраструктуры
- СХ-1 - зона сельскохозяйственных угодий
- СХ-2 - производственная зона сельскохозяйственных предприятий
- СХ-3 - зона сельскохозяйственного использования
- СН-1- зона кладбищ
- СН-2- зона озелененных территорий специального назначения
- СН-3 - зона объектов размещения твердых бытовых отходов
- СН-4 - зона акваторий
- СН-5- иные зоны сельскохозяйственного назначения
- Р-1 - зона озелененных территорий общего пользования (лесопарки, парки, сады, скверы, бульвары, городские леса)
- Р-2 - зона отдыха
- Водоохранная зона
- Прибрежная защита полоса
- Зона подтопления территории ст. Роговская Роговского сельского поселения Тимашевского района Краснодарского края при половодьях и паводках р. Кирпили 1% обеспеченности
- Зона подтопления территории ст. Роговская Роговского сельского поселения Тимашевского района Краснодарского края при половодьях и паводках р. Кирпили 1% обеспеченности
- Зона затопления территории
- Охранная зона с особыми условиями использования территории горного отвода
- Охранная зона объектов электроэнергетики (вдоль линий электропередач, вокруг подстанций)
- Санитарно-защитная зона предприятий, сооружений и иных объектов
- Зона минимальных расстояний до газопровода-отвода к ГРС ст. Роговской и ГРС ст. Роговской
- Охранная зона газопровода-отвода к ГРС ст.Роговской и ГРС ст.Роговской
- Санитарный разрыв магистральных трубопроводов углеводородного сырья и компрессорных установок
- Первый пояс зоны санитарной охраны источников водоснабжения
- Второй пояс зоны санитарной охраны источников водоснабжения
- Третий пояс зоны санитарной охраны источников водоснабжения
- Граница территории объекта культурного наследия
- Охранная зона объектов культурного наследия
- Защитная зона объекта культурного наследия
- Зона сельскохозяйственного использования без права строительства (до принятия решения о поэтапном изменении вида землепользования в установленном законом порядке в соответствии с этапами строительства, определенными генеральным